

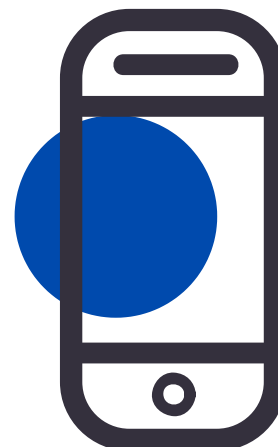

# AULAS REMOTAS INSTITUTO ESTADUAL CARLOS GOMES



Todas as aulas remotas do Instituto Estadual Carlos Gomes (IECG) vão acontecer na plataforma online **Google para Educação**.

Devido a pandemia da COVID-19 e as medidas preventivas de higiene e distanciamento social (que ainda continuam em vigor), houve a necessidade de planejar um novo “cenário” de aprendizagem que pudesse amparar todos os alunos do IECG. Por isso, a Fundação Carlos Gomes (FCG) implementou o Google para Educação como o mais novo ambiente de ensino virtual para auxiliar o retorno das aulas e atividades dos cursos, que serão realizadas de forma remota, com aulas de teoria e instrumento.

## **GOOGLE PARA EDUCAÇÃO**

O Google para Educação é uma plataforma do Google que oferece ferramentas de conexão e colaboração voltadas ao ensino. O sistema permite o gerenciamento de um ambiente de ensino completamente virtual chamado Google Sala de Aula.

Os professores do IECG poderão planejar e executar as aulas com total segurança pois, o trabalho desenvolvido dentro do Google Sala de Aula vai dispor de prevenção contra perda de dados, serviço de criptografia e segurança avançada. Os recursos de acessibilidade que também são oferecidos podem ser usados para o suporte e ajuda aos alunos com diferentes necessidades de aprendizagem.

## PRODUTOS DO GOOGLE PARA EDUCAÇÃO

Dentro dessa perspectiva remota é possível criar salas de aula, programar reuniões, elaborar atividades, aplicar testes, dar notas e fazer avaliações.

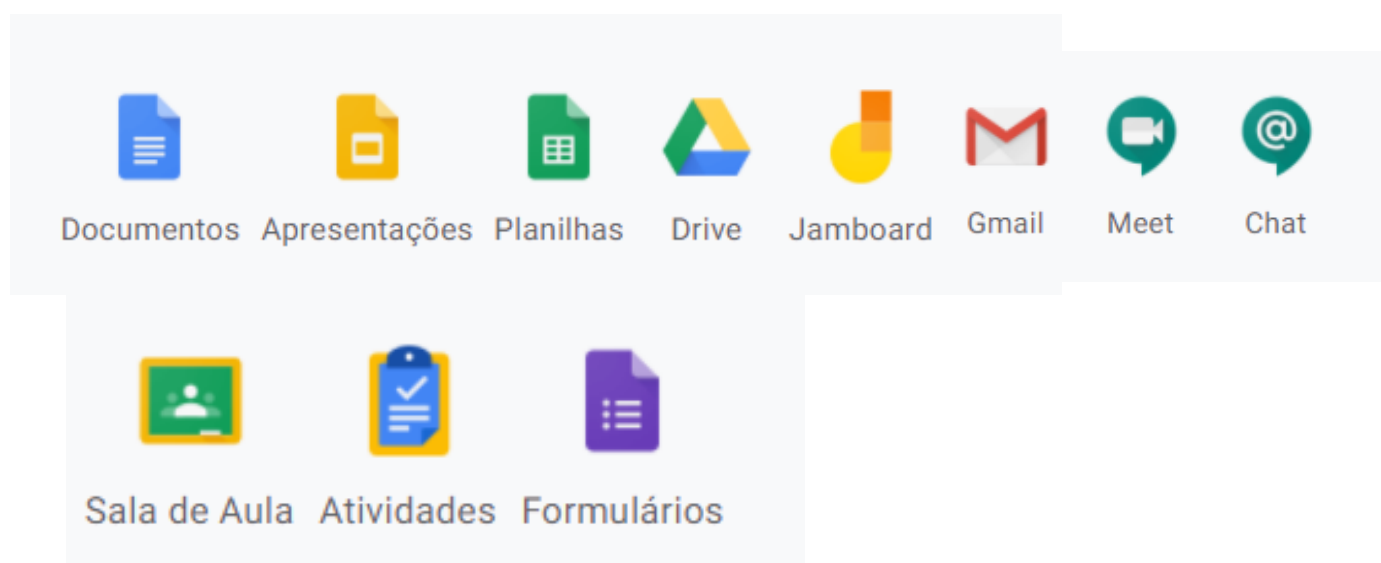

# PRIMEIRO ACESSO

Cada aluno(a) receberá, no seu e-mail pessoal, o link para o primeiro acesso na plataforma de aulas. Na mensagem, será informado o endereço de e-mail e a senha do Gmail Institucional.

Para entrar, basta inserir o login que virá no e-mail e a senha: **12345678**

Depois que for feito o primeiro acesso, a senha poderá ser redefinida.

Depois que receber o novo e-mail institucional e a senha do Google, o aluno deve **esperar um novo e-mail com um convite enviado pelo seu professor**. No convite, o aluno deve clicar no link indicado, que o levará diretamente para a sala de aula virtual.

**Somente após o recebimento do convite é possível acessar a turma virtual.**

**ATENÇÃO:** O IECG está enviando o login e senha do Gmail institucional para os alunos que informaram um endereço de e-mail válido, do Google. Caso o aluno não tenha recebido a mensagem do IECG, deve entrar em contato com a Secretaria Geral ou a coordenação do curso, informando o nome, curso em que está matriculado(a), telefone e endereço de e-mail pessoal do Google.

# FORMA DE ACESSO PELO COMPUTADOR



## PASSO 01

Após o primeiro acesso, o aluno pode entrar na Sala de Aula Virtual. Para isso, deve-se entrar no site **Gmail.com** e inserir o login e senha do e-mail Google institucional e clicar no botão "próxima" ou "entrar".

  
Fazer login  
Ir para o Gmail

E-mail ou telefone

[Esqueceu seu e-mail?](#)

Não está no seu computador? Use o modo visitante para fazer login com privacidade. [Saiba mais](#)

[Criar conta](#) [Próxima](#)

  
Olá!

Digite sua senha

Mostrar senha

[Esqueceu a senha?](#) [Próxima](#)

# PASSO 02

Ao entrar na conta Gmail institucional, é necessário **clicar no bloco de pontos na parte superior direita, rolar o cursor até encontrar o ícone do Google Classroom e clicar em cima.**

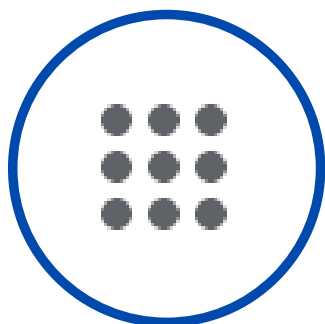
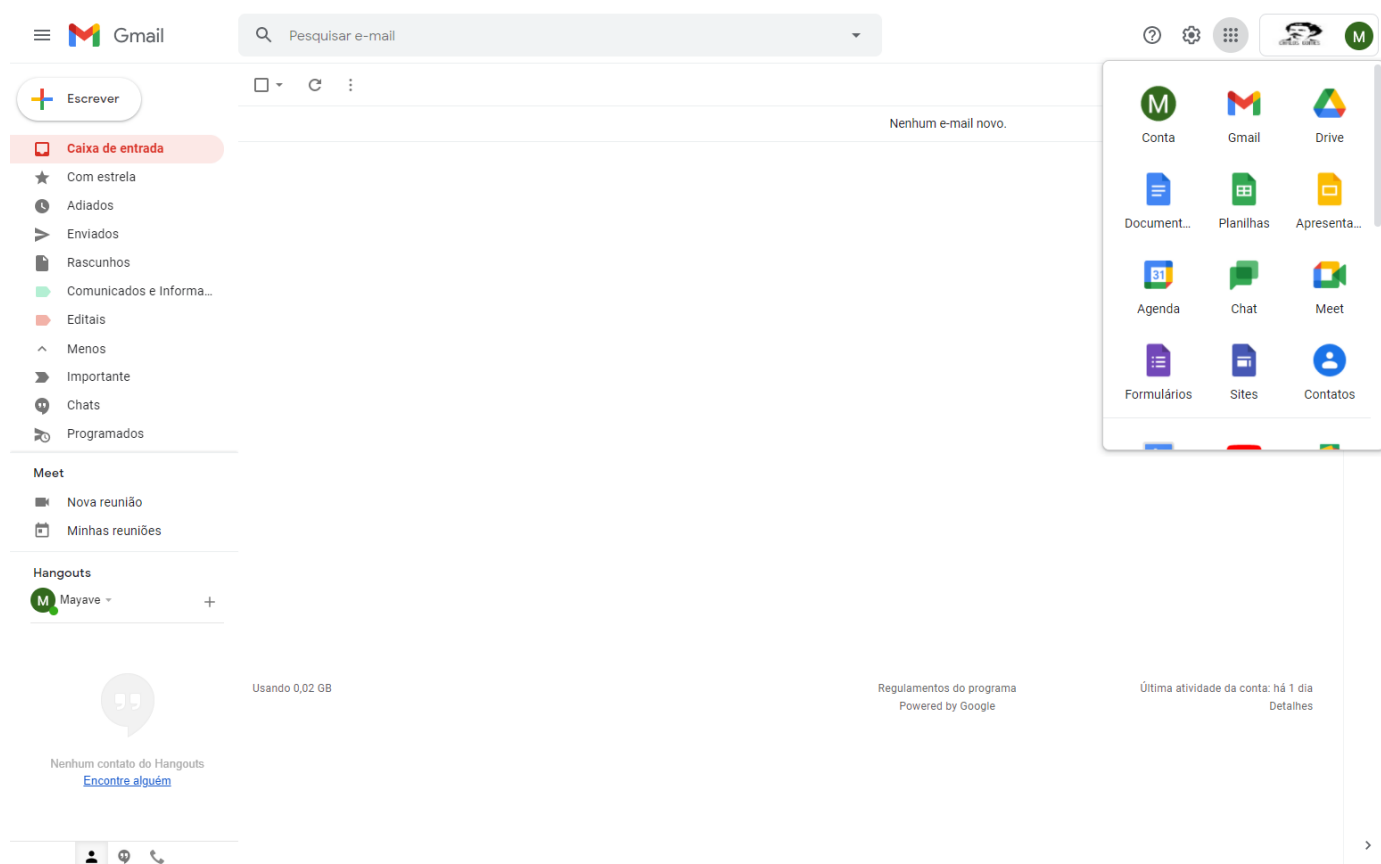

**clique neste ícone da barra superior direita do Gmail**



**depois, role o cursor até encontrar o ícone do Google Classroom**

# PASSO 03

Após clicar no ícone do Google Classroom o aluno será encaminhado para dentro da sala de aula virtual.

Para participar da aula online, o aluno precisa **clicar no "Link da Videochamada do Meet", que está indicado no Mural.**

The screenshot shows the Google Classroom interface for a class named 'Turma 01'. At the top, there is a navigation bar with the class name 'Turma 01' and 'cursos' on the left, and tabs for 'Mural', 'Atividades', 'Pessoas', and 'Notas' in the center. On the right side of the navigation bar, there are icons for settings, a grid, and a profile. Below the navigation bar, the main content area features a header banner for 'Turma 01' with the course title 'Curso Técnico' and a placeholder for the professor's name. The banner also includes fields for the class code and the Meet link. Below the banner, there is a section for 'Próximas atividades' which currently shows no activities for the next week. To the right of this section is a profile card for the teacher, and below that is a communication area titled 'Comunique-se com sua turma aqui' with a text input field and a send button.

# FORMA DE ACESSO PELO CELULAR



## PASSO 01

Primeiramente, o aluno deve **baixar o aplicativo do Google Classroom no seu celular.**

Ao abrir o aplicativo, deve-se clicar na foto de perfil do e-mail que está logado no celular.

Em seguida, deve-se clicar no botão "**Gerenciar Contas**" ou "**Adicionar Conta**" e inserir o endereço de e-mail e senha do Gmail institucional recebido do IECG.



**baixe o aplicativo do Google Classroom no seu celular**

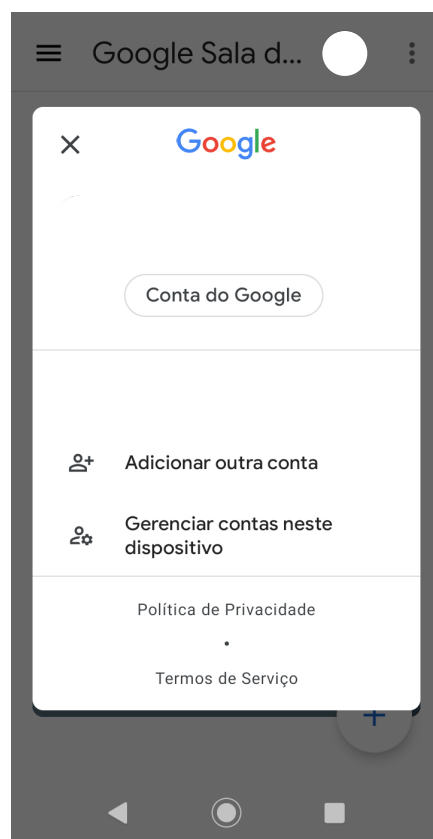

**clique em "Adicionar outra conta" ou "Gerenciar contas"**

# PASSO 02

Depois que for inserido login e senha, o preciso clicar no botão "Próxima" ou "Entrar", ler os Termos de Serviço do Google e clicar no botão "**Concordo**".

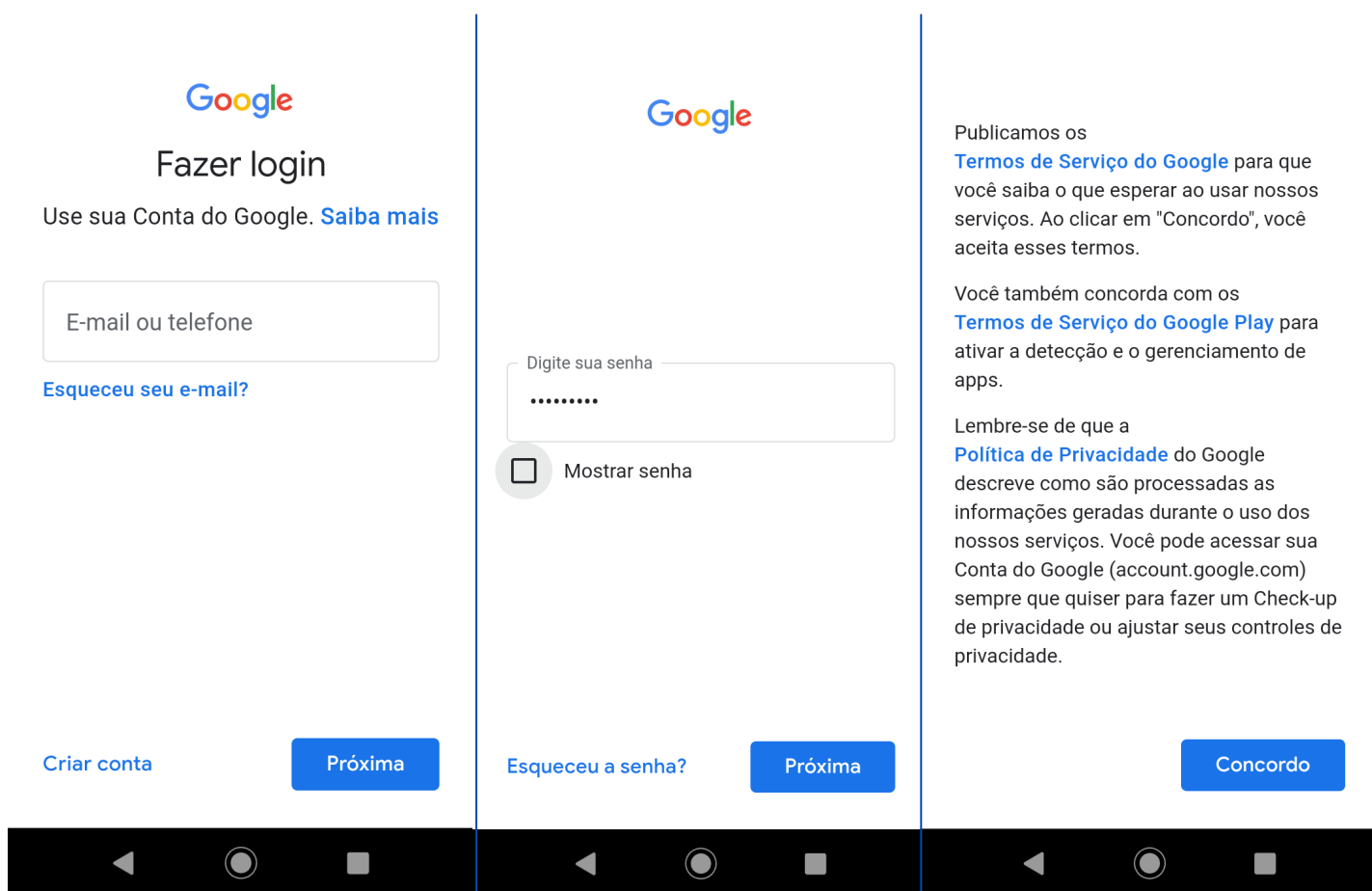

# PASSO 03

Ao clicar em "Concordo", o aluno é levado para a dentro da Sala de Aula Virtual e **já pode visualizar as tarefas, pastas com atividades e receber no e-mail institucional do Google as notificações dos professores**

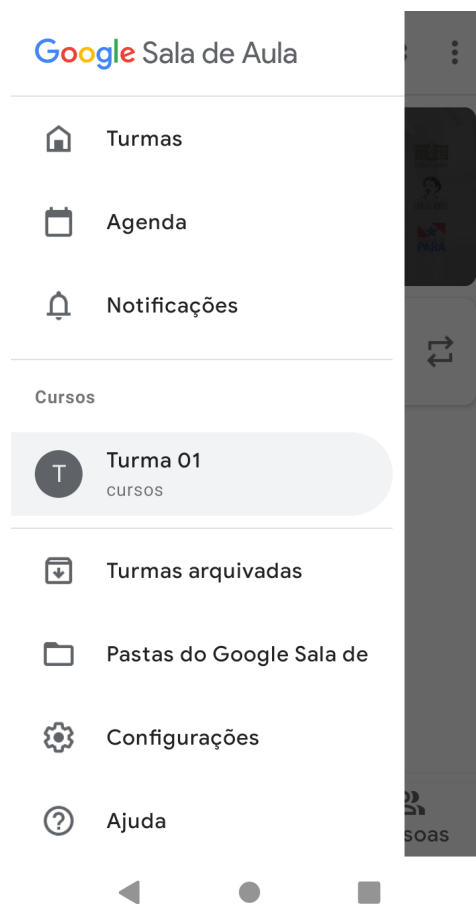

**a partir daqui, o aluno já pode explorar a Sala de Aula Virtual**